

1:100
1:100

8.00li

cessive

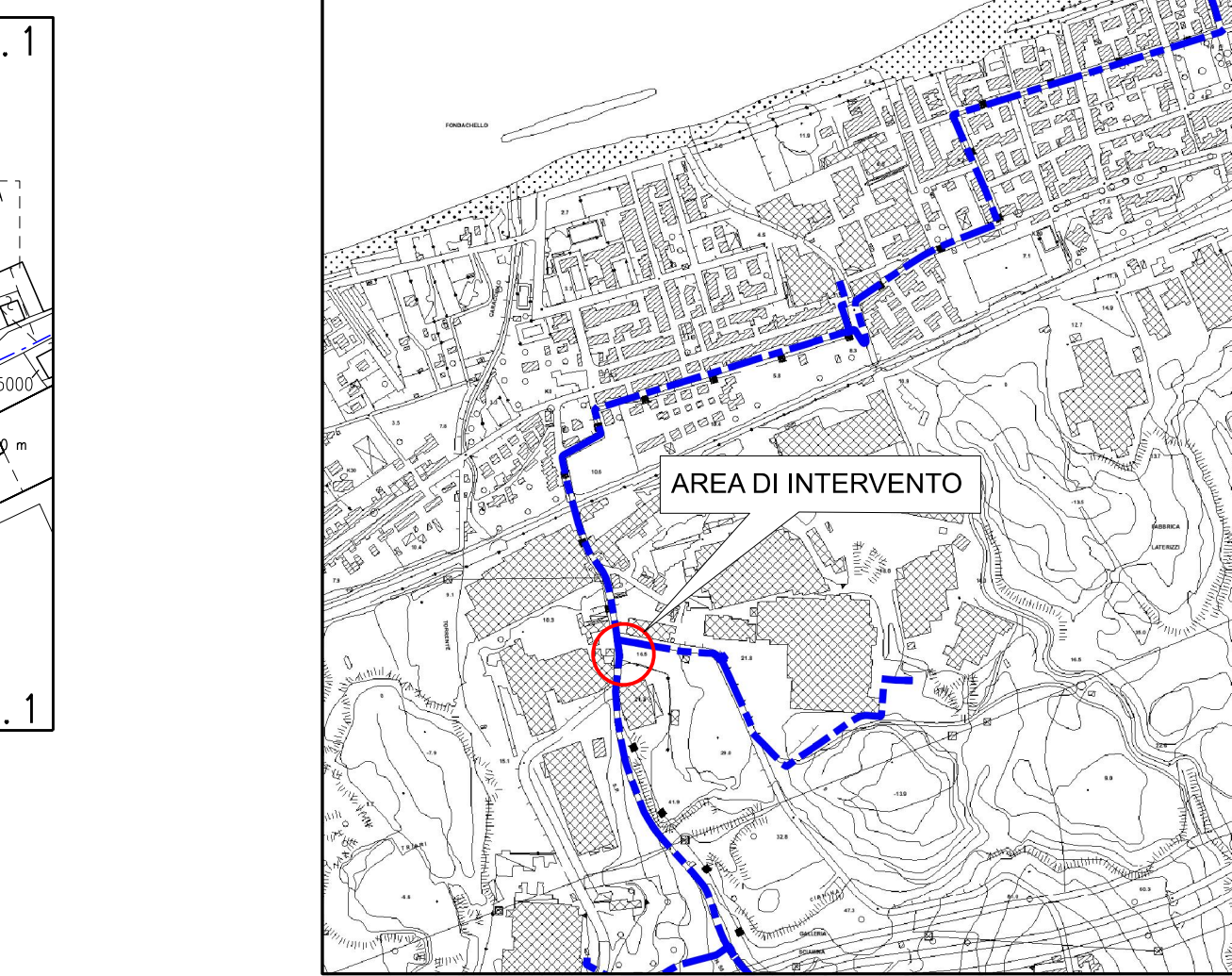
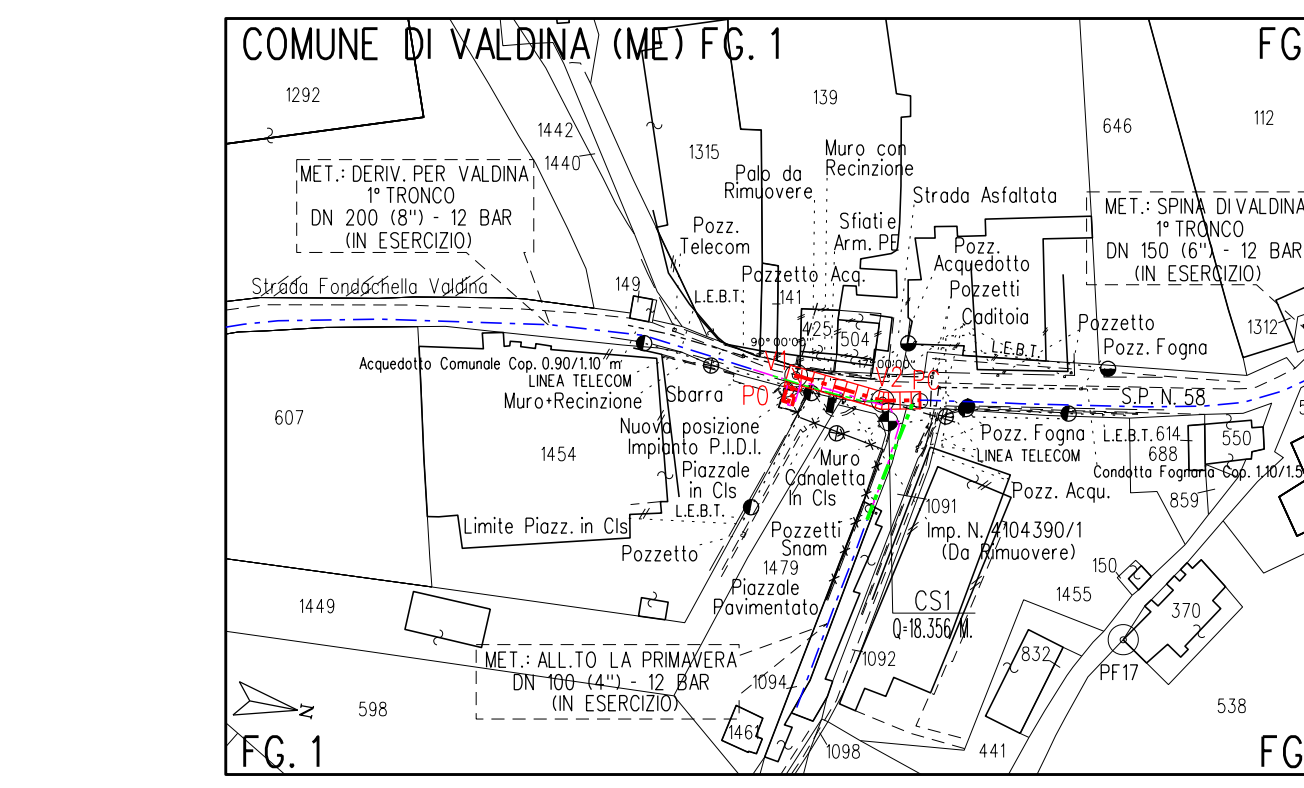
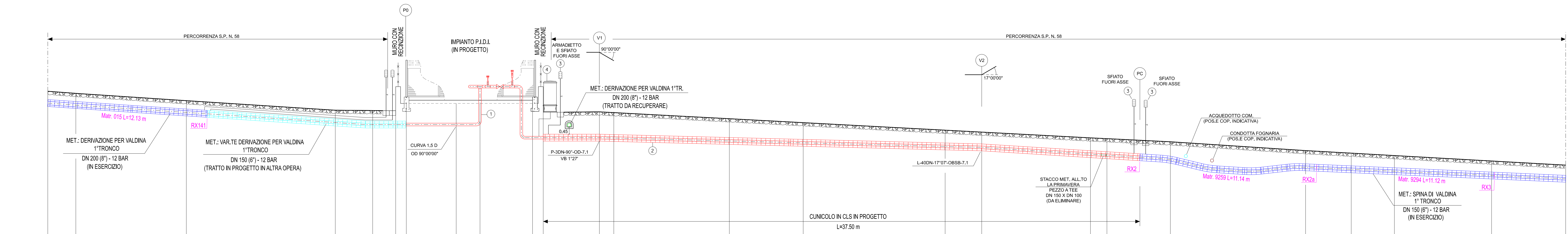

ELENCO MATERIALI						
Pos	DESCRIZIONE	materiale	quantita'			
			m.	nr		
1	Tubo in acciaio per gasdotti DN 150 (6'')	Sp. di LINEA	7.1 mm	L360NBMB	36,40	T
		Sp. MAGGIORATO	7.1 mm	L360NBMB		
		Sp. per str. ferroviari	7.1 mm	L360NBMB		
2	Curilcolo di protezione in cls			Cem. Tipo 325	37,50	T
3	Apparecchio di sfiato	Sistema di sfiato tipo 1			3	T
		Sistema di sfiato tipo 2				
		Tubo DN 80 (3'') Sp. 2,9 mm	Fe 33 UN 7288	15,00		
4	Punto di misura PP2	Cassetta a piantana			1	T
		Armadio				

8	28/06/2023	REVISIONE PER AGGIORNAMENTO DITTE CATASTALI	DE LINDO S.
7	10/11/2021	EMISSIONE PER APPALTO	F.PASSERI
6	07/01/2020	DOCUMENTAZIONE PER AUTORIZZAZIONE UNICA (Integrazione con Doc. ex Art.13 L.64/74)	G.OLIVIERI
5	03/03/2019	DOCUMENTAZIONE PER AUTORIZZAZIONE UNICA	G.OLIVIERI
4	27/04/2018	EMISS. PER PERMESSI CON NUOVA IPOTESI DI TRACCIATO A SEG. NOTE SRG DEL 09/04/2018	G.OLIVIERI
Indice	Data	REVISIONI	Disegn.
			
<p>Cod. N. 4104390</p> <p>SPINA DI VALDINA 1° TRONCO</p> <p>DN 150 (6") - 12 bar</p> <p>- RIFACIMENTO IMPIANTO N.4104390/1 -</p>			
<p>PROFILO LONGITUDINALE</p> <p>- STATO DI PROGETTO -</p>			<p>Foglio</p> <p>Comm.</p> <p>Indice</p>  <p>Scala 1:1000</p> <p>sostituito da</p>

NB. ANCHE PER I TRATTI DI CUNICOLO ESISTENTE POSTI A MONTE E A VALLE DEI RICOLLAGAMENTI IN PROGETTO E' PREVISTO L'INSERIMENTO